



Istituto di Istruzione Superiore

Benvenuto Cellini

ISTITUTO PROFESSIONALE

Industria e Artig. per il Made in Italy (Abbigliamento)
Industria e Artig. per il Made in Italy (Meccanica)
Manutenzione e Assis. Tecnica (Impianti elettrici)
Servizi Commerciali (Design della com. visiva e pubblic.
Servizi Culturali e dello spettacolo

ISTITUTO TECNICO

Elettronica
Grafica e Comunicazione
Sistema Moda
Telecomunicazioni

CORSI SERALI

Meccatronica
Telecomunicazioni



Funzionigramma di Istituto

a.s.2024-2025

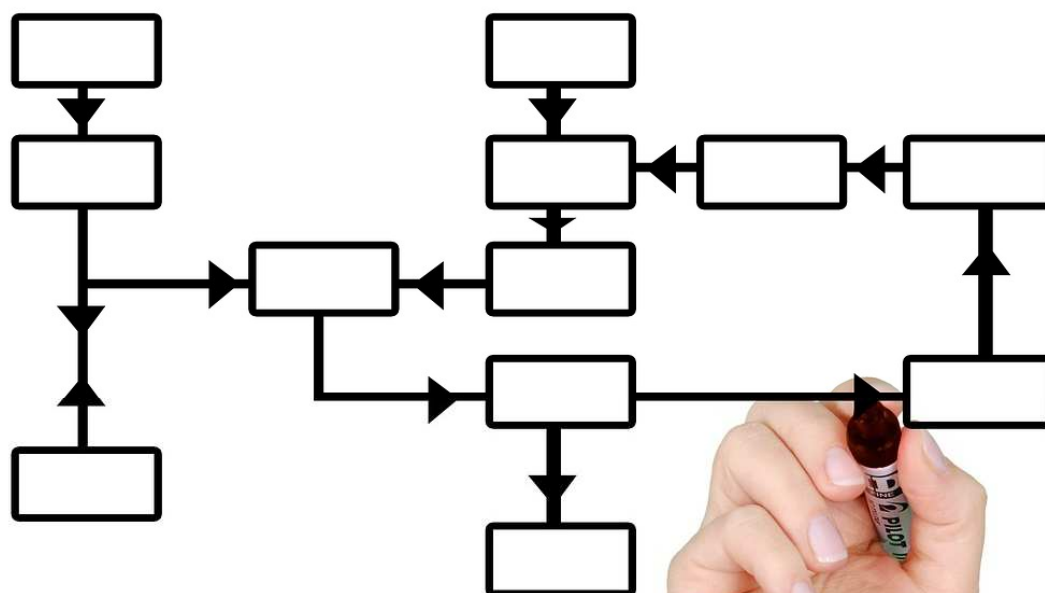

Sede: Via Masaccio 8, 50136 – Firenze
Succursale: Via Mannelli 85, 50136 – Firenze



Telefono: 055 2476833
Fax: 055 2478997



Sito Web: www.cellini.firenze.it
Cod. Meccanografico: FIIS00600X



e-Mail: FIIS00600X@istruzione.it
PEC: FIIS00600X@pec.istruzione.it

Dirigente Scolastico (DS)	Gianni Camici	Legale rappresentanza, organizzazione, gestione, pianificazione strategica, controllo, valutazione
Direttore dei Servizi Generali e Amministrativi (DSGA)	Cannas Daniela	Piani di lavoro del personale ATA, controllo del personale ATA, amministrazione, attività istruttoria sugli acquisti, responsabile dei procedimenti amministrativi non riservati al DS
Collaboratori del Dirigente Scolastico (ex-art.34 CNL)	Primo Collaboratore Corrado Antonio	Sostituzione del DS, gestione assenze docenti, gestione permessi e ritardi degli alunni, vigilanza sul rispetto delle norme e del regolamento di istituto, preparazione dei lavori degli organi collegiali, predisposizione di circolari. Rapporti con la Regione Toscana. Corsi IeFP.
	Secondo Collaboratore Sarocchi Daniela	Sostituzione del DS, gestione assenze docenti, gestione permessi e ritardi degli alunni, vigilanza sul rispetto delle norme e del regolamento di istituto, preparazione dei lavori degli organi collegiali, predisposizione di circolari, Uscite didattiche.
Terzo collaboratore	Castellini Giovanni	Gestione ritardi alunni. Vigilanza sul rispetto del regolamento di istituto. Sostituzioni. Rapporti con ASL. Alunni disabili.
Referente di Sede	Sella Fabrizio	Vigilanza del regolamento di istituto. Gestione assenze docenti. Gestione permessi e ritardi degli alunni
Referente Istruzione Degli Adulti	De Cicco Salvatore	Accoglienza; orientamento; supervisione dei patti formativi; gestione assenze del personale; vigilanza sul rispetto del regolamento di istituto, preparazione dei lavori degli organi collegiali, Predisposizione circolari.
Responsabile della transizione digitale	DSGA	Incaricato delle operazioni necessarie alla transizione digitale

Responsabile dei contenuti del sito web	Castellini Giovanni	Amministratore del sito web e responsabile dei contenuti del sito web.
Team dell'Animatore digitale	Pinto Alessandro	Supporto alle attività dell'Animatore Digitale
Responsabile della formazione e della certificazione sulla sicurezza	Zito Domenico	Organizzazione della formazione; docenza quando possibile; predisposizione della modulistica; redazione dei certificati.
Centro Servizi Informatici	Pinto Alessandro	Gestione delle reti dell'istituto
Ufficio Tecnico	Salerno, Pinto, Ercoles, Pieralli	Gestione manutenzioni e acquisti. Rapporti con la Città Metropolitana.
Unità Interna di Autovalutazione	DS, DSGA, Tobia, Tropeano	Rapporto di Autovalutazione. Piano di Miglioramento.
Comitato di Valutazione dei Docenti	Baiocchi, Febbraro, Sarocchi	Criteri per la valorizzazione dei docenti. Parere sulla conferma in ruolo dei docenti in anno di prova. Valutazione a domanda dei docenti.
Organo di Garanzia	Castellini, Ercoles, Epifanio, Bandinelli, Cherchi	Ricorsi in opposizione avverso alle sanzioni disciplinari nei confronti degli alunni.

Referenti e Responsabili

Referente DSA (e altri BES)	Sella Fabrizio	Predisposizione della documentazione, accoglienza con genitori e alunni, monitoraggio
Referente Alunni Stranieri	Ricci Rita	Predisposizione della documentazione, accoglienza con genitori e alunni, monitoraggio
Responsabile delle azioni di contrasto alla dispersione scolastica	Galoppo Mariapina	Monitoraggio delle assenze e dei ritardi. Primo contatto con le famiglie. Segnalazione al dirigente scolastico dei casi rilevanti.

Responsabile ri-orientamento e Drop-Out	Corrado Antonio	Gestione degli studenti fuori dall'obbligo scolastico per il ri-orientamento in altri percorsi di formazione.
Referente INVALSI	Di Marco Simone Gigli Gigliola	Predisposizione calendari prove e condivisione dei risultati, collaborazione con Unità Interna di Autovalutazione
Referente «Scuola in Ospedale»	Sarocchi Daniela	Rappresentanza della scuola in assenza del DS, organizzazione dell'istruzione domiciliare.
Referente CIC	Rufini Paola	Organizzazione e gestione dello sportello CIC
Referente Educazione Civica	Pelillo Vincenza	Aggiornamento del Curricolo di Educazione Civica
Referente all'Ed. alla pace, alla legalità e alla cittadinanza attiva	Pelillo Vincenza	Progettazione e coordinamento delle attività sull'educazione alla pace, alla legalità e alla cittadinanza attiva; diffusione delle proposte didattiche.

Commissioni

Commissione H e Scuola Polo per l'Inclusione	Corsiani, Mancuso, Rufini, Sella, Tropeano	Supporto ai consigli di classe per la gestione degli alunni disabili, realizzazione delle attività della scuola polo per l'inclusione.
Commissione PTOF	Conti, Corrado, Fiammelli, Sarocchi, Tropeano,	Supporto alla FS Ptof per la redazione e compilazione del Piano Triennale dell'Offerta Formativa
Commissione Italiano L2	Ricci, Rescigno, Petterlin	Supporto alle attività di italiano L2
Commissione Orario	Bonfiglioli, Corrado, Corsiani, Ercoles	Redazione orario docenti, classi e aule.
Commissione Contratti Formativi	Coordinatori classi corso IdA	Predisposizione dei contratti formativi nell'ambito dell'istruzione degli adulti

Commissione Elettorale	Dini, Sarocchi	Organizzazione delle elezioni
Commissione Erasmus	Benelli, Granata, Iazzetta, Stella	Gestione dei progetti ERASMUS Plus
Commissione Studenti Meritevoli	Barbis, Gigli, Pelillo, Rufini	Organizzazione della premiazione annuale e selezione dei vincitori.
Commissione "Manuela Belardini"	Casu, Fusi, Sarocchi	Organizzazione della premiazione annuale e selezione dei vincitori della borsa di studio "Manuela Belardini"
Commissione Orientamento in Ingresso	Sarocchi (Delegato DS), Cantini, De Cicco, Felice, Fusi, Mingoia, Pinto, Pucci, Salvini, Vocino, Zarcone	Organizza le attività di informazione e orientamento in ingresso nell'ambito del budget assegnato. Elege un presidente con il compito di coordinare l'attività, presentare il progetto e rendicontare.

Consorzi, fondazioni e reti di scuole

CIPAT (Consorzio Istituti Professionali Area Toscana)	DS	Formazione, rappresentanza e progettualità degli istituti professionali della Toscana
Consorzio istituti professionali	DS	Formazione, rappresentanza e progettualità degli istituti professionali a livello nazionale
ITS Made in Italy Tuscany Academy (MITA)	Zupo Mattia	Istruzione terziaria
Fondazione Vita - ITS per le nuove tecnologie della Vita	Cantini Ilaria	Istruzione terziaria
PTP FILL-MEC	Cramaro Piergiuseppe	Polo tecnico professionale area meccanica/automazione



Istituto di Istruzione Superiore Benvenuto Cellini



ISTITUTO PROFESSIONALE
Industria e Artig. per il Made in Italy (Abbigliamento)
Industria e Artig. per il Made in Italy (Meccanica)
Manutenzione e Assis. Tecnica (Impianti elettrici)
Servizi Commerciali (Design della com. visiva e pubblic.
Servizi Culturali e dello spettacolo

ISTITUTO TECNICO
Elettronica
Grafica e Comunicazione
Sistema Moda
Telecomunicazioni

CORSI SERALI
Meccatronica
Telecomunicazioni

PTP Polo Tessile	Agrifogli Luca	Polo tecnico professionale area moda
FIBRA 4.0	DS	Rappresentanza, formazione e progettazione didattica istituti professionali dell'indirizzo Industria e artigianato per il made in Italy
Manutenzione in rete	Fiammelli Mario	Rappresentanza, formazione e progettazione didattica istituti professionali dell'indirizzo Manutenzione e assistenza tecnica
TAM (Tessile Abbigliamento e Moda)	Zupo Mattia	Rappresentanza, formazione e progettazione didattica istituti tecnici professionali e ITS del settore moda
Rete di ambito TOSCANA 0004 – FI1	DS	Rappresentanza, rapporti col territorio e formazione
RESAS	DS	Formazione e rapporti col territorio nell'ambito dell'igiene e sicurezza nei luoghi di lavoro
ROBOTOSCANA	Cantini Ilaria	Formazione, orientamento, progettazione didattica nel settore robotica
Scuole del Made in Italy	DS	Rappresentanza nell'ambito della fondazione MITA
ABACO	DSGA	Acquisti in rete
M ² A	Corrado Antonio	Rappresentanza, formazione e progettazione didattica istituti tecnici professionali e ITS del settore meccanica

Funzionigramma di istituto a.s.2024-2025 – PARTE GENERALE



Sede: Via Masaccio 8, 50136 – Firenze
Succursale: Via Mannelli 85, 50136 – Firenze



Telefono: 055 2476833
Fax: 055 2478997



Sito Web: www.cellini.firenze.it
Cod. Meccanografico: FIIS00600X



e-Mail: FIIS00600X@istruzione.it
PEC: FIIS00600X@pec.istruzione.it

Figure Strumentali

Piano Triennale dell'Offerta Formativa	Conti Angela Eleonora	Redazione del Piano Triennale dell'Offerta Formativa, raccordo con le altre FS, le commissioni e i referenti. Monitoraggio sui progetti.
Animatore Digitale	Castellini Giovanni	Gestione delle attività e progetti afferenti al PNSD. Gestione del sito web dell'Istituto.
Percorsi per le Competenze Trasversali e l'Orientamento (PTCO)	Fiammelli Mario	Progettazione, coordinamento e controllo sull'alternanza. Certificazione delle competenze, progetti attinenti all'area di indirizzo.
Inclusione alunni disabili e coordinamento del GLI	Corsiani Michelangelo	Coordinamento dei progetti sulla disabilità; rapporti con la ASL e col territorio; rappresentanza su delega del dirigente scolastico, organizzazione dei PEI.
Viaggi di Istruzione	Ciaramella Melissa	Organizzazione dei viaggi di istruzione.

Funzionigramma di istituto a.s.2024-2025 – FIGURE STRUMENTALI